Kirchenmusik im Hohen Dom zu Essen

Sonntag, 12. Juni 2016 - 11. Sonntag im Jahreskreis -
10.00 Uhr Kapitelsamt

Essener Domchor
Leitung: Domkantor Wolfgang Endrös
Orgel: Domorganist Sebastian Küchler-Blessing

Einzug:	**GL 439, 1+4**	**„Erhör, o Gott, mein Flehen“**
Kyrie:	**Giovanni P. da Palestrina**	**Missa „Aeterna Christi munera“** für Chor a cappella
Gloria:	**Giovanni P. da Palestrina**	**Missa „Aeterna Christi munera“** für Chor a cappella

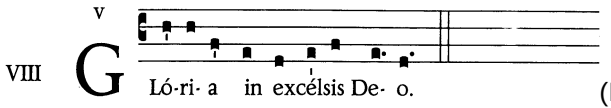

(Intonation in E)

Antwortpsalm:	**GL 517**	**„Der Herr vergibt die Schuld“** +Verse aus Ps. 32
Halleluja:	**GL 174, 6**	**„Halleluja“** *Gott hat uns geliebt und seinen Sohn gesandt als Sühne für unsere Sünden*
Credo:	**GL 122**	**Credo III**
Gabenbereitung:	**GL 185, 1+2**	**„Du hast, o Herr, dein Leben”**
Sanctus:	**Giovanni P. da Palestrina**	**Missa „Aeterna Christi munera“** für Chor a cappella
Agnus Dei:	**Giovanni P. da Palestrina**	**Missa „Aeterna Christi munera“** für Chor a cappella
Communio:	**Flor Peeters**	**Ave verum** für Chor a cappella
Hymnus:	**GL 484, 1-4**	**„Dank sei dir, Vater“** im Wechsel Gemeinde / Chor
Auszug:	**Johann Sebastian Bach**	**Fuge g-moll WV 542/2**